

Lelystad

Haagwinde 3 | Vraagprijs € 425.000 k.k.



BESCHIKBAAR

WWW.HAAGWINDE3.NL

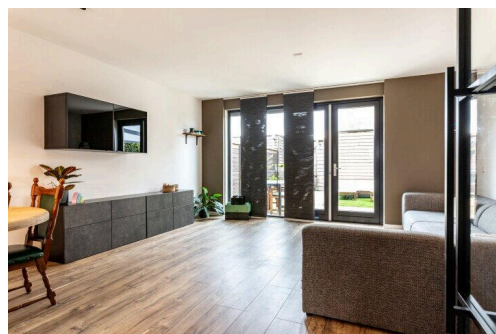
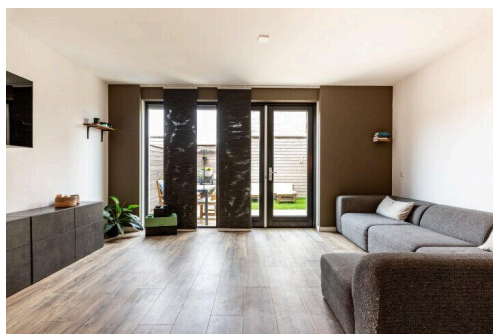
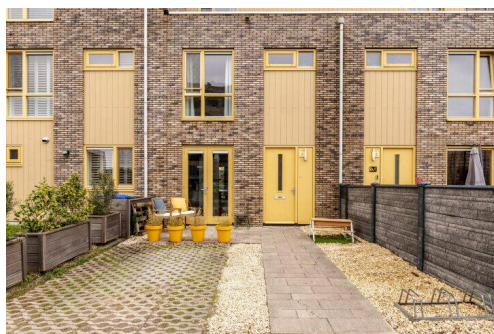

| | |
|----------------------------|--|
| Type object: | Tussenwoning |
| Bouwjaar: | 2020 |
| Woonoppervlakte: | 122 m ² |
| Perceeloppervlakte: | 135 m ² |
| Inhoud: | 424 m ³ |
| Aantal kamers: | 5 kamers (4 slaapkamers) |
| Website: | www.haagwinde3.nl |

 **Buisman Makelaars**
Wij zorgen dat u zich thuis voelt

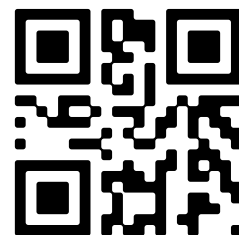

Omschrijving

Haagwinde 3, 8245 HW Lelystad

Buisman Makelaars biedt u aan: Haagwinde 3 – In het prachtige en in 2020 opgeleverde nieuwbouwproject “Spiegelgracht” bieden wij de kans om te komen wonen in een zeer ruime en heerlijke kant en klare woning waar u echt zo in kunt trekken! Dat deze woning is gelegen in de zeer geliefde wijk Warande maakt het wellicht alleen maar interessanter!

Deze woning met drie (ruime) slaapkamers en een luxe afgewerkte badkamer beschikt verder ondermeer over een prachtige open keuken op de begane grond, een ruime tuingerichte woonkamer, maar ook een riante studio op de tweede verdieping met de mogelijkheid tot het realiseren van één of twee extra kamers voor werk/studie of logeer.

Parkeren doet u op eigen terrein en alle voorzieningen zoals een basisschool, kinderopvang, supermarkt, huisartsenpost en overige voorzieningen bevinden zich op loopafstand.

Meer weten of een bezichtiging inplannen? Neem dan gerust contact met ons op.

Indeling

Begane grond: Entree; hal met meterkast, toilet met fonteintje, tuingerichte woonkamer van bijna 27m² met openslaande deuren naar de tuin; straatgerichte keuken, eveneens met openslaande deuren, welke is voorzien van de navolgende inbouw apparatuur: 4 pits inductie kookplaat, afzuigschouw, combi magnetron, volledig geïntegreerde vaatwasser, koel/vriescombinatie alsmede een Quooker (kokend water kraan).

Eerste verdieping: Overloop; drie slaapkamers van respectievelijk ca. 9,8 / 12,8 en 14,4m²; riante, in moderne kleurstelling volledig betegelde badkamer welke is voorzien van een designradiator, hangend toilet, wastafel, ligbad alsmede een inloop douchehoek. De eerste verdieping is voorzien van een keurige PVC vloer.

Tweede verdieping: een zeer riante nog vrij in te richten studioruimte (ongeveer 28m²) met de wasmachine aansluiting, welke zelfs vrij eenvoudig kan worden ingerichte als twee slaapkamers. Ook de tweede verdieping is voorzien van een keurige PVC vloer.

Tuin: De achtertuin (circa 9,00 x 5,30 meter) is gesitueerd op het noord/oosten, is voorzien van luxe bestrating, borderbak met enige beplanting, een (klein) gazon en beschikt over een vrijstaande houten berging en achterom. In de voortuin is er gelegenheid tot het parkeren van uw auto op eigen terrein, of in de openbare parkeerplaatsen.

Prijs: € 425.000,-- k.k.

Aanvaarding: in overleg.

Bijzonderheden:

- Bouwjaar 2020
- Perceeloppervlakte 135m²
- Woonoppervlakte ca. 122m²
- Inhoud ca. 424m³
- De woning is aangesloten op stadsverwarming, dus toekomst bestendig en geen gasaansluiting
- Parkeergelegenheid op eigen terrein
- Woningborg garantie van toepassing
- Luxe (woon)keuken in moderne kleurstelling met diverse inbouwapparatuur
- De begane grond en eerste verdieping van de woning is voorzien van vloerverwarming

- Drie slaapkamers en de mogelijkheid tot het creëren van nog één of twee slaapkamers op de tweede verdieping
- Kinderopvang, basisschool en een buurtcentrum letterlijk op loopafstand
- Een zeer geliefde, kindvriendelijke woonwijk met een flink bos-, natuur- en recreatiegebied binnen enkele minuten te bereiken
- In 2020 zijn er 6 zonnepanelen aangebracht
- Energielabel: A, geldig tot 20 maart 2030
- De gepubliceerde informatie is indicatief en toegepaste maten betreffen circa maten waaraan nadrukkelijk geen rechten kunnen worden ontleend.

Deze woning bezichtigen? Laat uw NVM-aankoopmakelaar contact met ons opnemen.

Kenmerken

Vraagprijs: € 425.000 k.k.

Aanvaarding: In overleg

Bouw

Object type: Eengezinswoning, tussenwoning

Soort bouw: Bestaande bouw

Bouwjaar: 2020

Soort dak: Plat dak bedekt met bitumineuze dakbedekking

Oppervlakte en inhoud

Woonoppervlakte: 122 m²

Perceeloppervlakte: 135 m²

Inhoud: 424 m³

Externe bergruimte: 5 m²

Indeling

Aantal kamers: 5 kamers (4 slaapkamers)

Aantal badkamers: 1 badkamer en 1 apart toilet

Badkamervoorzieningen: Douche, ligbad, toilet, en wastafel

Aantal woonlagen: 3 woonlagen

Voorzieningen: Glasvezelkabel, mechanische ventilatie, TV kabel, en zonnepanelen

Energie

Energie label: A

Isolatie: Dakisolatie, dubbel glas, muurisolatie, vloerisolatie en volledig geïsoleerd

Verwarming: Stadsverwarming en gedeeltelijke vloerverwarming

Warm water: Centrale voorziening

Buitenruimte

Ligging: In woonwijk

Tuin: Achtertuin en voortuin

Achtertuin: 48 m² (9,00 meter diep en 5,30 meter breed)

Ligging tuin:

Gelegen op het noordoosten bereikbaar via achterom

Bergruimte

Schuur berging:

Vrijstaande houten berging

Soort parkeergelegenheid:

Op eigen terrein en openbaar parkeren

Op de kaart

Haagwinde 3

Haagwinde 3, 8245 HW Lelystad

[Directions](#)

[View larger map](#)

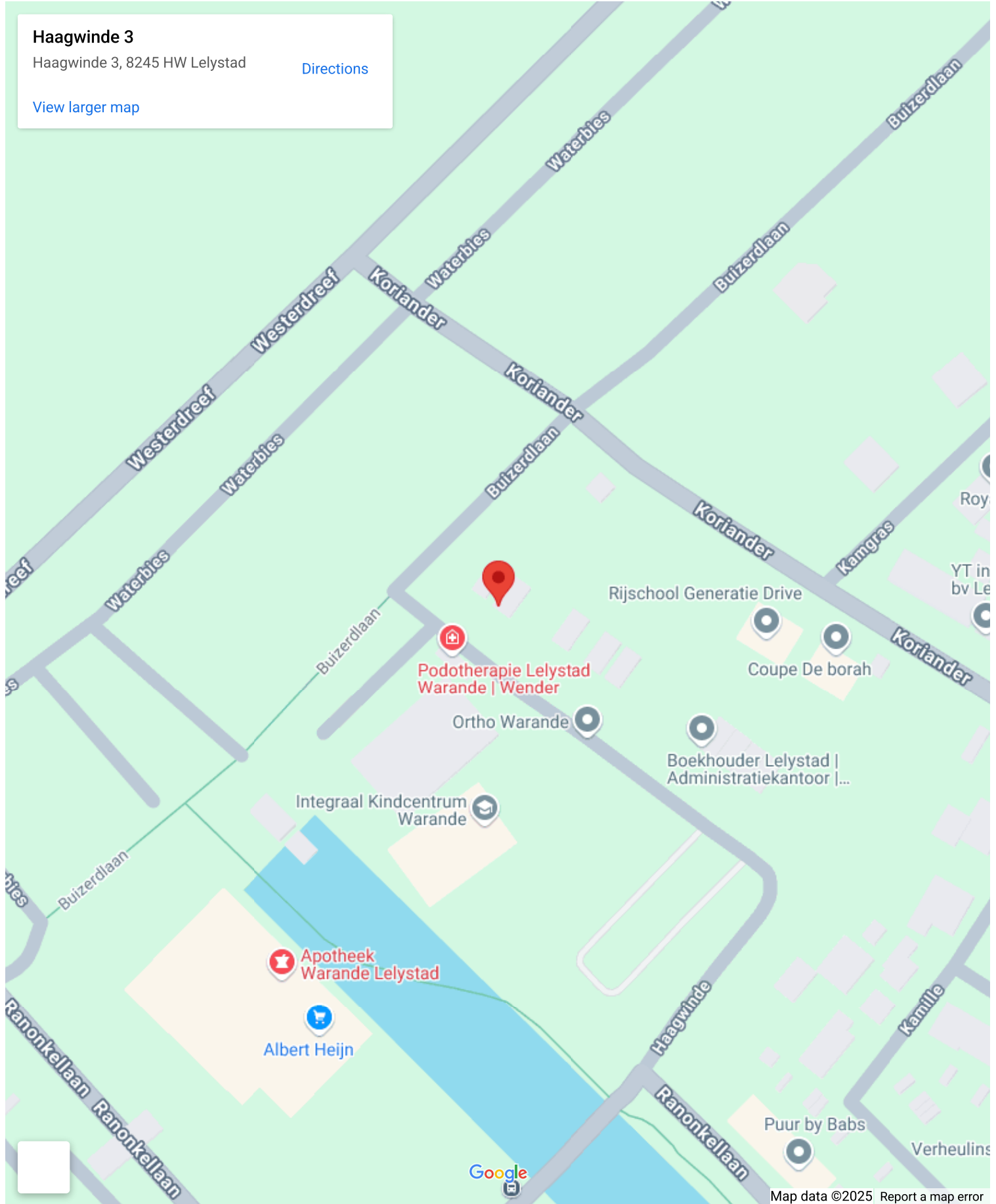

Op de kaart



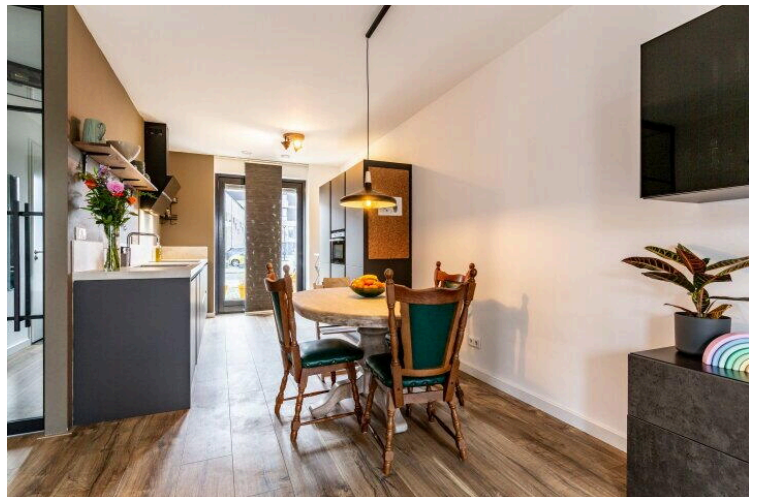
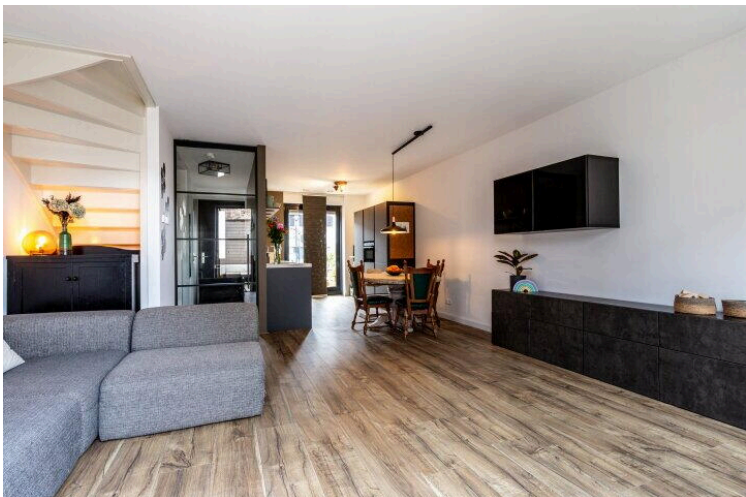
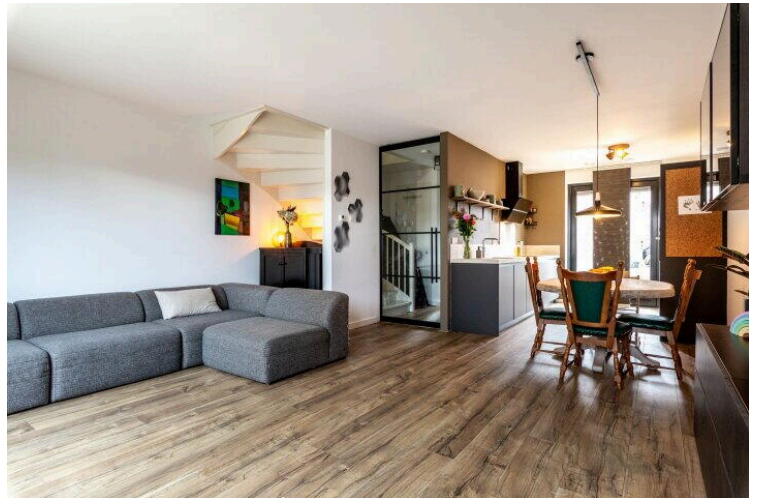

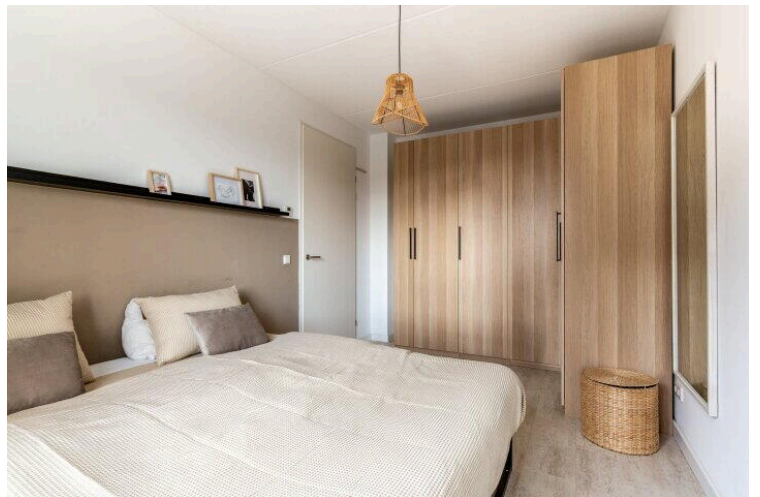
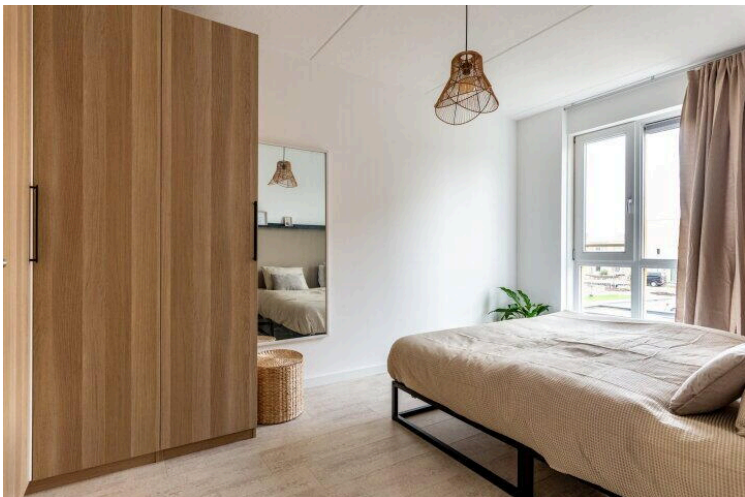
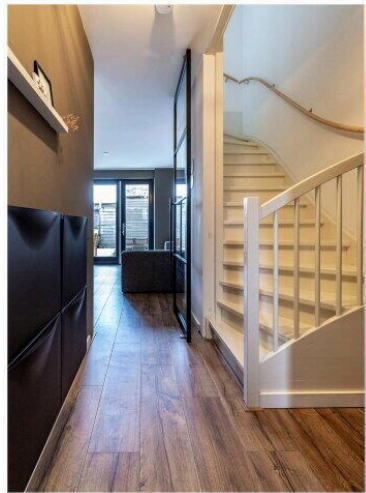
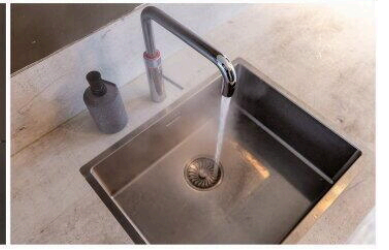
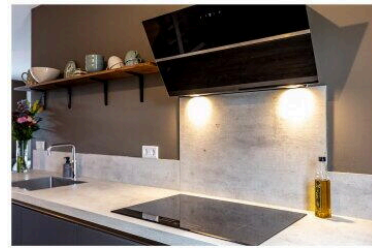
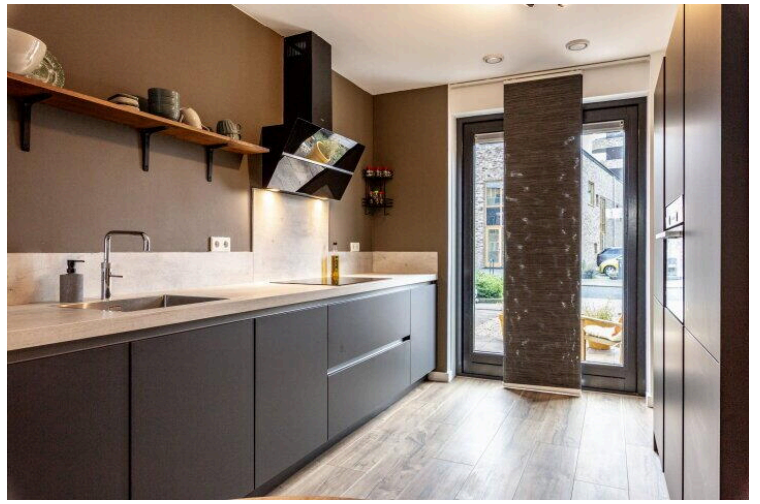
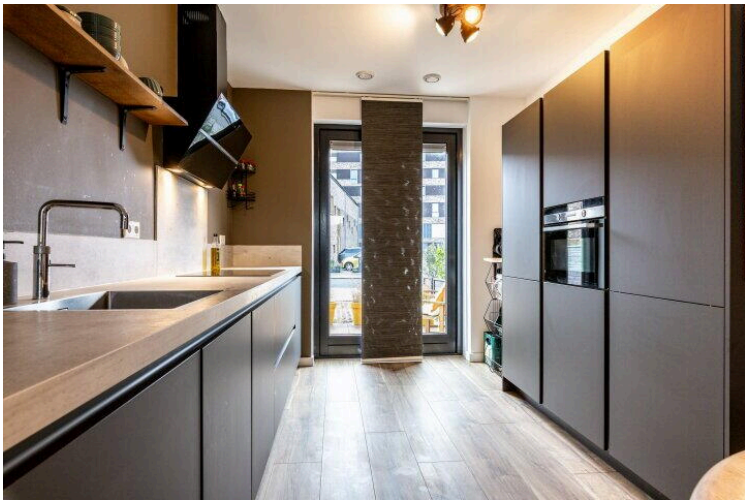

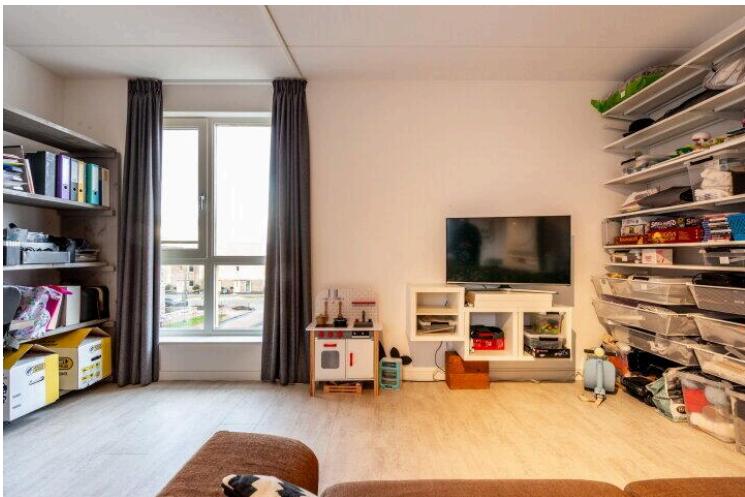

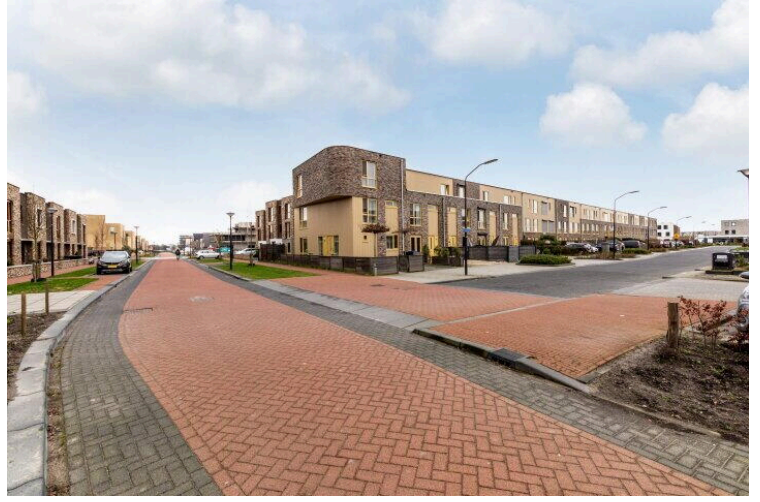
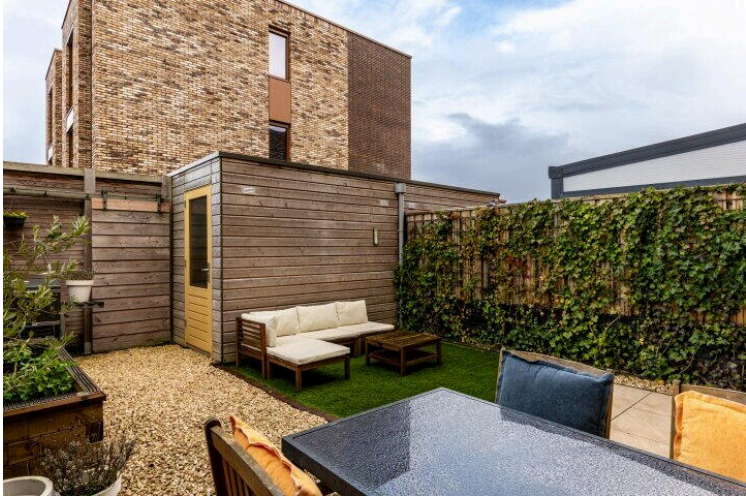
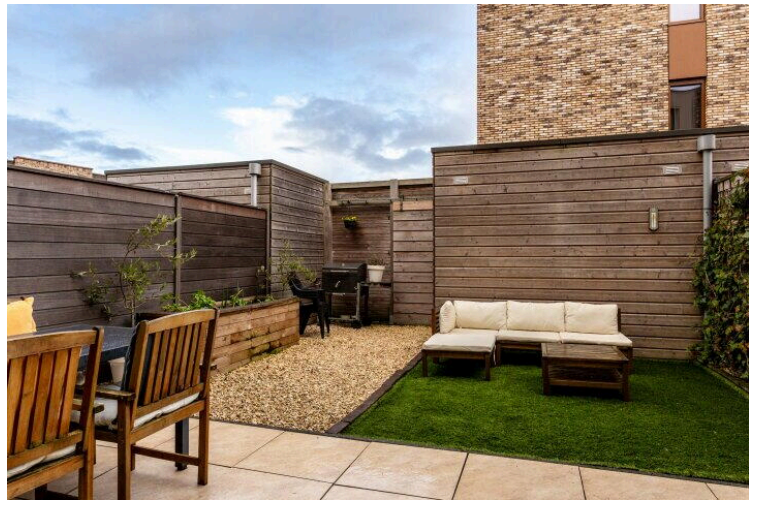
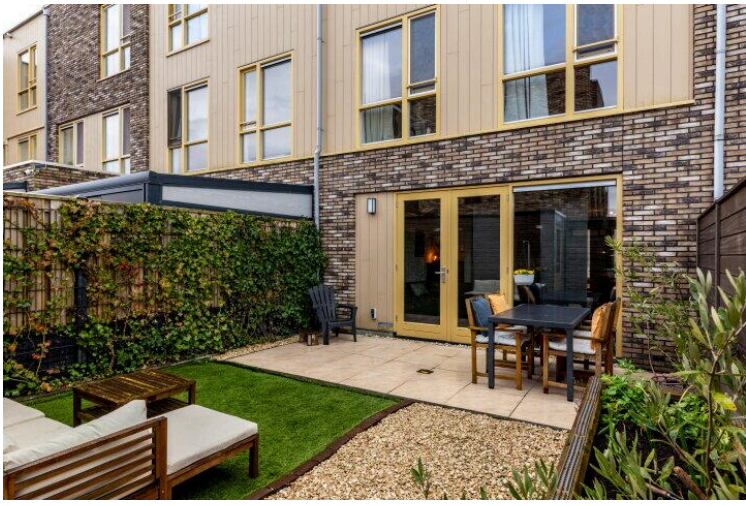

Lijst van zaken



Persoonlijke gegevens

Naam:

Adres te verkopen woning:

Haagwinde 3 te Lelystad

Datum:

Voor de onderstaande zaken -ongeacht of ze roerend dan wel onroerend zijn- geldt dat ze soms wel en soms niet in de woning achterblijven. De lijst is bedoeld om duidelijkheid te scheppen om discussies achteraf te voorkomen.

Let op! Indien er geen duidelijkheid bestaat omtrent een zaak en/of indien er geen nadere afspraken zijn gemaakt over een zaak betekent dit dat de betreffende zaak wordt meegenomen door de verkoper en dus **niet** achterblijft in de woning.

| | Blijft achter | Gaat mee | Kan worden overgenomen | n.v.t. |
|---|--------------------------|--------------------------|--------------------------|--------------------------|
| Woning | | | | |
| Interieur | | | | |
| Verlichting, te weten: | | | | |
| - inbouwspots/dimmers | <input type="checkbox"/> | <input type="checkbox"/> | <input type="checkbox"/> | X |
| - losse (hang)lampen | X | <input type="checkbox"/> | <input type="checkbox"/> | <input type="checkbox"/> |
| - plafonnieres | X | <input type="checkbox"/> | <input type="checkbox"/> | <input type="checkbox"/> |
| (Losse)kasten, legplanken, te weten: | | | | |
| - Woonkamer/keuken legplanken | X | <input type="checkbox"/> | <input type="checkbox"/> | <input type="checkbox"/> |
| - Hal IKEA schoenenkast | X | <input type="checkbox"/> | <input type="checkbox"/> | <input type="checkbox"/> |
| - Peuter slaapkamer kledingkast | <input type="checkbox"/> | <input type="checkbox"/> | X | <input type="checkbox"/> |
| - Hoofd slaapkamer PAX kledingkast | X | <input type="checkbox"/> | <input type="checkbox"/> | <input type="checkbox"/> |
| - Zolder witte stellingkast | X | <input type="checkbox"/> | <input type="checkbox"/> | <input type="checkbox"/> |
| - Zolder bureau incl. kast (grijs steigerhout) | X | <input type="checkbox"/> | <input type="checkbox"/> | <input type="checkbox"/> |
| Raamdecoratie/zonwering binnen, te weten: | | | | |
| - gordijnrails/ gordijnen/ vitrages/ rolgordijnen | X | <input type="checkbox"/> | <input type="checkbox"/> | <input type="checkbox"/> |
| - lamellen/ jaloezieën/ luxaflex | <input type="checkbox"/> | <input type="checkbox"/> | <input type="checkbox"/> | X |
| - horren | X | <input type="checkbox"/> | <input type="checkbox"/> | <input type="checkbox"/> |
| Vloerdecoratie, te weten: | | | | |
| - vloerbedekking | <input type="checkbox"/> | <input type="checkbox"/> | <input type="checkbox"/> | X |
| - parketvloer/ laminaat/ houten vloer (delen) | <input type="checkbox"/> | <input type="checkbox"/> | <input type="checkbox"/> | X |
| - plavuizen/ PVC | X | <input type="checkbox"/> | <input type="checkbox"/> | <input type="checkbox"/> |
| Overige meubels | | | | |
| - Peuter slaapkamer 1 persoonsbed | <input type="checkbox"/> | <input type="checkbox"/> | X | <input type="checkbox"/> |
| - Woonkamer bank | <input type="checkbox"/> | <input type="checkbox"/> | X | <input type="checkbox"/> |
| - Woonkamer eettafel incl. stoelen | <input type="checkbox"/> | <input type="checkbox"/> | X | <input type="checkbox"/> |
| - Zolder bank | <input type="checkbox"/> | <input type="checkbox"/> | X | <input type="checkbox"/> |

Lijst van zaken



| | | | | |
|--------------------------------------|--------------------------|--------------------------|--------------------------|--------------------------|
| - Traphekjes | <input type="checkbox"/> | <input type="checkbox"/> | X | <input type="checkbox"/> |
| (Voorzet) openhaard met toebehoren | <input type="checkbox"/> | <input type="checkbox"/> | <input type="checkbox"/> | X |
| Allesbrander | <input type="checkbox"/> | <input type="checkbox"/> | <input type="checkbox"/> | X |
| Houtkachel/ (gas) kachels | <input type="checkbox"/> | <input type="checkbox"/> | <input type="checkbox"/> | X |
| Designradiator(en) | <input type="checkbox"/> | <input type="checkbox"/> | <input type="checkbox"/> | X |
| Overig, te weten: | | | | |
| - Spiegel(s) los of vast | X | <input type="checkbox"/> | <input type="checkbox"/> | <input type="checkbox"/> |
| Welke ruimtes: Badkamer, hal beneden | | | | |

Keuken

| | | | | |
|--|--------------------------|--------------------------|--------------------------|--------------------------|
| Keukenblok (met bovenkasten) | X | <input type="checkbox"/> | <input type="checkbox"/> | <input type="checkbox"/> |
| Keuken (inbouw)apparatuur, te weten: | | | | |
| - Kookplaat/ (gas) fornuis | X | <input type="checkbox"/> | <input type="checkbox"/> | <input type="checkbox"/> |
| - afzuigkap | X | <input type="checkbox"/> | <input type="checkbox"/> | <input type="checkbox"/> |
| - (combi)-oven | <input type="checkbox"/> | <input type="checkbox"/> | <input type="checkbox"/> | X |
| - (combi)-magnetron | X | <input type="checkbox"/> | <input type="checkbox"/> | <input type="checkbox"/> |
| - koelkast | X | <input type="checkbox"/> | <input type="checkbox"/> | <input type="checkbox"/> |
| - vriezer (bovensta lade mist voorfront) | X | <input type="checkbox"/> | <input type="checkbox"/> | <input type="checkbox"/> |
| - vaatwasser | X | <input type="checkbox"/> | <input type="checkbox"/> | <input type="checkbox"/> |
| - Quooker | X | <input type="checkbox"/> | <input type="checkbox"/> | <input type="checkbox"/> |
| - Keukengerei, pannen, borden en bestek | <input type="checkbox"/> | <input type="checkbox"/> | X | <input type="checkbox"/> |

Sanitair/sauna

| | | | | |
|--------------------------------------|--------------------------|--------------------------|--------------------------|--------------------------|
| Toilet met de volgende toebehoren: | | | | |
| - toiletrolhouder | X | <input type="checkbox"/> | <input type="checkbox"/> | <input type="checkbox"/> |
| - toiletborstel(houder) | X | <input type="checkbox"/> | <input type="checkbox"/> | <input type="checkbox"/> |
| - | <input type="checkbox"/> | <input type="checkbox"/> | <input type="checkbox"/> | <input type="checkbox"/> |
| Badkamer met de volgende toebehoren: | | | | |
| - wastafelmeubel | <input type="checkbox"/> | <input type="checkbox"/> | <input type="checkbox"/> | X |
| - planchet | <input type="checkbox"/> | <input type="checkbox"/> | <input type="checkbox"/> | X |
| - toiletkast | <input type="checkbox"/> | <input type="checkbox"/> | X | <input type="checkbox"/> |
| - toiletrolhouder | X | <input type="checkbox"/> | <input type="checkbox"/> | <input type="checkbox"/> |
| - toiletborstel(houder) | X | <input type="checkbox"/> | <input type="checkbox"/> | <input type="checkbox"/> |
| - | <input type="checkbox"/> | <input type="checkbox"/> | <input type="checkbox"/> | <input type="checkbox"/> |
| Sauna met toebehoren | <input type="checkbox"/> | <input type="checkbox"/> | <input type="checkbox"/> | X |

Exterieur/installaties/veiligheid/energiebesparing



Lijst van zaken



| | | | | |
|---|--------------------------|--------------------------|--------------------------|--------------------------|
| Schotel/antenne | <input type="checkbox"/> | <input type="checkbox"/> | <input type="checkbox"/> | X |
| Brievenbus | <input type="checkbox"/> | <input type="checkbox"/> | <input type="checkbox"/> | X |
| (Voordeur)bel | X | <input type="checkbox"/> | <input type="checkbox"/> | <input type="checkbox"/> |
| Alarminstallatie | <input type="checkbox"/> | <input type="checkbox"/> | <input type="checkbox"/> | X |
| (Veiligheids)sloten en overige inbraakpreventie | <input type="checkbox"/> | <input type="checkbox"/> | <input type="checkbox"/> | X |
| Rookmelders | X | <input type="checkbox"/> | <input type="checkbox"/> | <input type="checkbox"/> |
| Screens/rolluiken/ zonnescerm | <input type="checkbox"/> | <input type="checkbox"/> | <input type="checkbox"/> | X |
| CV met toebehoren | <input type="checkbox"/> | <input type="checkbox"/> | <input type="checkbox"/> | X |
| (Klok)thermostaat | X | <input type="checkbox"/> | <input type="checkbox"/> | <input type="checkbox"/> |
| Warmwatervoorziening, te weten: | | | | |
| - via CV-installatie | <input type="checkbox"/> | <input type="checkbox"/> | <input type="checkbox"/> | X |
| - boiler | <input type="checkbox"/> | <input type="checkbox"/> | <input type="checkbox"/> | X |
| - close-in boiler | <input type="checkbox"/> | <input type="checkbox"/> | <input type="checkbox"/> | X |
| - | <input type="checkbox"/> | <input type="checkbox"/> | <input type="checkbox"/> | <input type="checkbox"/> |
| Mechanische ventilatie | X | <input type="checkbox"/> | <input type="checkbox"/> | <input type="checkbox"/> |
| Luchtbehandeling | <input type="checkbox"/> | <input type="checkbox"/> | <input type="checkbox"/> | X |
| Isolatievoorzieningen (voorzetramen/radiatorfolie etc.), te weten: | | | | |
| - | <input type="checkbox"/> | <input type="checkbox"/> | <input type="checkbox"/> | X |
| Veiligheidsschakelaar wasautomaat | <input type="checkbox"/> | <input type="checkbox"/> | <input type="checkbox"/> | X |
| Waterslot wasautomaat | <input type="checkbox"/> | <input type="checkbox"/> | <input type="checkbox"/> | X |
| Zonnepanelen 6 stuks, bouwjaar 2020 | X | <input type="checkbox"/> | <input type="checkbox"/> | <input type="checkbox"/> |

Tuin Inrichting

| | | | | |
|-------------------------------------|--------------------------|--------------------------|--------------------------|--------------------------|
| Tuinaanleg/bestrating | X | <input type="checkbox"/> | <input type="checkbox"/> | <input type="checkbox"/> |
| Beplanting | <input type="checkbox"/> | <input type="checkbox"/> | <input type="checkbox"/> | X |
| Buitenverlichting | X | <input type="checkbox"/> | <input type="checkbox"/> | <input type="checkbox"/> |
| Tuinhuis/buitenberging | X | <input type="checkbox"/> | <input type="checkbox"/> | <input type="checkbox"/> |
| Kasten/werkbank in tuinhuis/berging | X | <input type="checkbox"/> | <input type="checkbox"/> | <input type="checkbox"/> |
| (Broei)kas | <input type="checkbox"/> | <input type="checkbox"/> | <input type="checkbox"/> | X |
| Overige tuin, te weten: | | | | |
| - (sier)hek/ schutting | X | <input type="checkbox"/> | <input type="checkbox"/> | <input type="checkbox"/> |
| - vlaggenmast(houder) | <input type="checkbox"/> | <input type="checkbox"/> | <input type="checkbox"/> | X |
| - losse planten potten | X | <input type="checkbox"/> | <input type="checkbox"/> | <input type="checkbox"/> |
| - laadpaal | <input type="checkbox"/> | <input type="checkbox"/> | <input type="checkbox"/> | X |

Lijst van zaken



| | | | | |
|-------------------------------------|--------------------------|--------------------------|---|--------------------------|
| - loungeset achtertuin incl kussens | <input type="checkbox"/> | <input type="checkbox"/> | X | <input type="checkbox"/> |
| - Tafel + 6 stoelen incl kussens | | | | |
| - fietsenrek | <input type="checkbox"/> | <input type="checkbox"/> | X | |

Overig

Zijn er zaken die geen eigendom zijn van verkoper omdat er sprake is van een leasecontract. Zo ja, neemt verkoper de zaak mee of moet het betreffende contract worden overgenomen?

| | Ja | Nee | Gaat mee | Moet worden overgenomen |
|--|--------------------------|--------------------------|--------------------------|--------------------------|
| | <input type="checkbox"/> | X | <input type="checkbox"/> | <input type="checkbox"/> |
| | <input type="checkbox"/> | <input type="checkbox"/> | <input type="checkbox"/> | <input type="checkbox"/> |
| | <input type="checkbox"/> | <input type="checkbox"/> | <input type="checkbox"/> | <input type="checkbox"/> |

Bijlage(n) over te nemen contracten:

-

-

Voor akkoord,

De opdrachtgever/verkoper,
(en echtgeno(o)t(e)/partner)

plaats en datum:

Koper,
(en echtgeno(o)t(e)/partner)

plaats en datum:

Vragenlijst over de woning

Adres van de woning: Haagwinde 3 te Lelystad

1. Bijzonderheden

- a. Zijn er nadat u het perceel in eigendom hebt gekregen nog andere, eventuele aanvullende notariële of onderhandse akten opgesteld met betrekking tot het perceel? ja nee

Zo ja, welke?

.....

- b. Zijn er mondelinge of schriftelijke afspraken gemaakt over aangrenzende percelen (*denk hierbij aan regelingen voor het gebruik van een poort, schuur, garage, tuin, overeenkomsten met meerdere burens toezeggingen, erfafscheidingen*)? niet bekend ja nee

Zo ja, welke zijn dat?

.....

- c. Wijken de huidige terreinafscheidingen af van de kadastrale eigendomsgrenzen (*denk hierbij ook aan strookjes grond van de gemeente die u in gebruik heeft, of grond van u die gebruikt wordt door de burens*)? niet bekend ja nee

Zo ja, waaruit bestaat die afwijking?

.....

- d. Is een gedeelte van de woning, schuur, garage of schutting gebouwd op grond van de burens of andersom? niet bekend ja nee

Zo ja, graag nader toelichten:

.....

- e. Heeft u grond van derden in gebruik? niet bekend ja nee

Zo ja, welke grond?

.....

- f. Rusten er 'bijzondere lasten en beperkingen' op de woning en/of het perceel (*Bijzondere lasten en beperkingen kunnen privaatrechtelijke beperkingen zijn zoals (lijdende) erfdiensbaarheden (bijvoorbeeld een recht van overpad), kwalitatieve verplichtingen, kettingbedingen, vruchtgebruik, voorkeursrecht (bijvoorbeeld een eerste recht van koop), opstalrecht, erfpacht, huurkoop. Het kan ook gaan om publiekrechtelijke beperkingen zoals een aanschrijving van de gemeente in het kader*

Vragenlijst over de woning

van een illegale verbouwing)?

ja nee

Zo ja, welke?

Zie bewijs van eigendom

g. Is de Wet voorkeursrecht gemeenten van toepassing?

ja nee

h. Is er een anti-speculatiebeding en/of zelfbewoningsplicht van toepassing op de woning?

ja nee

Zo ja, hoe lang nog?

.....

i. Is er sprake van een beschermd stads- of dorpsgezicht of loopt er een procedure tot aanwijzing daartoe?

ja nee

Is er sprake van een gemeentelijk-, provinciaal-of rijksmonument of loopt er een procedure tot aanwijzing daartoe?

ja nee

Is er volgens het bestemmingsplan sprake van een beeldbepalend of karakteristiek object?

ja nee

j. Is er sprake (geweest) van ruilverkaveling?

ja nee

Zo ja, moet u hiervoor ruilverkavelingsrente betalen?

ja nee

Zo ja, hoeveel en voor hoe lang?

Bedrag: €

Duur: ...

k. Is er sprake van onteigening?

ja nee

l. Is de woning of de grond geheel of gedeeltelijk verhuurd of bij anderen in gebruik? n.v.t. ja nee

Zo ja:

Is er een huurcontract/ gebruiksovereenkomst?

ja nee

Indien er geen contract of overeenkomst is, beschrijf hieronder wat (mondeling) met de huurder/ gebruiker is afgesproken:

Vragenlijst over de woning

.....
Welk gedeelte is verhuurd/ in gebruik gegeven?
.....

.....
Welke delen vallen onder gezamenlijk gebruik?
.....

.....
Welke zaken zijn van de huurder en mag hij verwijderen bij ontruiming
(bijvoorbeeld geiser, keuken, lampen)?
.....

.....
Heeft de huurder een waarborgsom gestort? ja nee

Zo ja, hoeveel? €
.....

.....
Heeft u nog andere afspraken met de huurders gemaakt? ja nee

Zo ja, welke?
.....

- m. Is er over de woning een geschil/procedures gaande, al dan niet bij de rechter, huurcommissie of een andere instantie (bijvoorbeeld onteigening/kwesties met burens, zoals erfdiensbaarheden, recht van overpad, erfafscheidingen e.d.)?

ja nee

Zo ja, welke is/zijn dat?
.....

- n. Is er bezwaar gemaakt tegen de waardebeschikking WOZ?

ja nee

Zo ja, toelichting:
.....

- o. Zijn er door de overheid of nutsbedrijven verbeteringen of herstellingen voorgeschreven of aangekondigd die nog niet naar behoren zijn uitgevoerd?

ja nee

Zo ja, welke?
.....

- p. Zijn er in het verleden subsidies of premies verstrekt die bij verkoop van de woning voor een deel kunnen worden teruggevorderd?

ja nee

Vragenlijst over de woning

Zo ja, welke?

.....

- q. Is de woning onbewoonbaar verklaard of in het verleden ooit onbewoonbaar verklaard geweest? ja nee

Zo ja, waarom?

.....

- r. Is er bij verkoop sprake van een omzetbelastingheffing (bijvoorbeeld omdat het een voormalig bedrijfsonroerendgoed is, of een woning met praktijkgedeelte, of omdat u pas ingrijpend verbouwd hebt)? ja nee

Zo ja, waarom?

.....

- s. Hoe gebruikt u de woning nu (bijvoorbeeld woning, praktijk, winkel opslag)?
- Is dat gebruik volgens de gemeente toegestaan? ja nee

Zo nee, heeft de gemeente dit strijdige gebruik wel eens bij u aangekaart? ja nee

Hoe heeft de gemeente dit strijdige gebruik bij u aangekaart?

.....

2. Gevels

- a. Is er sprake (geweest) van vochtdoorslag of aanhoudend vochtige plekken op de gevels? ja nee

Zo ja, waar?

.....

- b. Zijn er (gerepareerde) scheuren/beschadigingen in/aan de gevels aanwezig? ja nee

Zo ja, waar?

.....

- c. Zijn de gevels tijdens de bouw geïsoleerd? niet bekend ja nee

Zo nee, zijn de gevels daarna (deels) geïsoleerd? niet bekend ja nee

Vragenlijst over de woning

Zo ja, wanneer heeft de isolatie van de gevels plaatsgevonden en met welk isolatiemateriaal?

.....

Heeft u een certificaat of bewijs van het na-isoleren? ja nee

Is er sprake van volledige isolatie? niet bekend ja nee

Zo nee, welke delen van de gevels zijn er niet geïsoleerd?

.....

d. Zijn de gevels ooit gereinigd? niet bekend ja nee

Zo ja, volgens welke methode en wanneer?

.....

3. Dak(en)

a. Hoe oud zijn de daken ongeveer?

Platte daken: niet bekend

Overige daken: niet bekend

b. Heeft u last van daklekkages (gehad)? ja nee

Zo ja, waar?

.....

c. Zijn er in het verleden gebreken geconstateerd aan de dakconstructie zoals scheve, doorbuigende, krakende, beschadigde en/of aangetaste dakdelen? ja nee

Zo ja, waar?

.....

d. Heeft u het dak al eens (gedeeltelijk) laten vernieuwen c.q. laten repareren? ja nee

Zo ja, welk (gedeelte van het) dak en waarom?

.....

e. Is het dak tijdens de bouw geïsoleerd?

Platte daken: niet bekend ja nee

Overige daken: niet bekend ja nee

Vragenlijst over de woning

Zo nee, is het dak daarna geïsoleerd?

Platte daken: niet bekend ja nee

Overige daken: niet bekend ja nee

Zo ja, wanneer heeft de isolatie plaatsgevonden en met welk isolatiemateriaal?

.....

Heeft u een certificaat of bewijs van het na-isoleren? ja nee

Is er sprake van volledige isolatie?

Platte daken: niet bekend ja nee

Overige daken: niet bekend ja nee

Zo nee, welke delen zijn er niet geïsoleerd?

.....

- f. Zijn de regenwaterafvoeren lek of verstopt? ja nee

Zo ja, toelichting: regenpijp aan de voorkant van het huis zit een beetje los. Gaan we nog mee bezig.

.....

- g. Zijn de dakgoten lek of verstopt? ja nee

Zo ja, toelichting:

.....

4. Kozijnen, ramen en deuren

- a. Van welk materiaal zijn de buitenkozijnen gemaakt (*bijvoorbeeld hout, kunststof of aluminium of een andersoortig materiaal*)?

Hardhout

- b. Wanneer zijn de buitenkozijnen, ramen en deuren voor het laatst geschilderd?

.....

Vragenlijst over de woning

Is dit gebeurd door een erkend schildersbedrijf? ja nee

Zo ja, door wie?

.....

c. Functioneren alle scharnieren en sloten? ja nee

Zo nee, toelichting:

.....

d. Zijn voor alle afsluitbare deuren, ramen etc. sleutels aanwezig? ja nee

Zo nee, voor welke deuren, ramen etc. niet?

.....

e. Is er sprake van isolerende beglazing? ja nee

Zo ja, welk type glas (*bijvoorbeeld HR, HR+, HR++ of HR+++*, zie de glasspanning waarin doorgaans staat vermeld welke type glas er is geplaatst)?

.....

Is er sprake van isolerende beglazing in de gehele woning? ja nee

Zo nee, welke ramen zijn niet geïsoleerd?

.....

f. Is er bij de isolerende beglazing sprake van condensvorming tussen het glas (*denk aan lekkende ruiten*)? ja nee

Zo ja, waar?

.....

5. Vloeren, plafonds en wanden

a. Is er sprake (geweest) van vochtdoorslag of optrekkend vocht op de vloeren, plafonds en/of wanden? ja nee

Zo ja, waar?

.....

b. Is er sprake (geweest) van schimmelvorming op de vloeren, plafonds en/of wanden? ja nee

Vragenlijst over de woning

Zo ja, waar?

.....

- c. Zijn er (gerepareerde) of (verborgen) scheuren en/of beschadigingen in/aan vloeren, plafonds en/of wanden aanwezig? ja nee

Zo ja, waar?

.....

- d. Hebben zich in het verleden problemen voorgedaan met de afwerkingen (*bijvoorbeeld loszittend tegelwerk, loslatend behang of spuitwerk, holklinkend of loszittend stucwerk, etc.*)? ja nee

Zo ja, waar?

.....

- e. Is er sprake (geweest) van gebreken aan de vloerconstructie, zoals scheve, doorbuigende, krakende, beschadigde en/of aangetaste vloerdelen? ja nee

Zo ja, waar?

.....

- f. Is er sprake van vloerisolatie? niet bekend ja nee

Zo ja, wanneer heeft de isolatie van de vloer plaatsgevonden en met welk isolatiemateriaal?

.....

Heeft u een certificaat of bewijs van het na-isoleren? ja nee

Is er sprake van volledige isolatie? niet bekend ja nee

Zo nee, welke delen zijn er niet geïsoleerd?

.....

6. Fundering, kruipruimte en kelder

- a. Is er sprake (geweest) van gebreken aan de fundering? niet bekend ja nee

Zo ja, waar?

.....

- b. Is de kruipruimte toegankelijk? ja nee

Vragenlijst over de woning

Is de kruipruimte droog? meestal ja nee

Zo nee of meestal, toelichting:

.....

c. Is er sprake van vochtdoorslag door de kelderwand? soms ja nee

Zo ja of soms, toelichting?

.....

d. Is de grondwaterstand in de afgelopen jaren waarneembaar gewijzigd of is er sprake van wateroverlast geweest? ja nee

Zo ja, heeft dit tot problemen geleid in de vorm van water

in de kruipruimte c.q. kelder? n.v.t. ja nee

Zo nee, tot wat voor andere problemen heeft dit geleid?

.....

7. Installaties

a. Wat voor warmte-installatie(s) is/zijn er aanwezig in de woning (bijvoorbeeld cv-installatie, WTW-systeem, WKO-systeem, (hybride) warmtepomp, airconditioning, zonneboiler, elektrische boiler, pelletkachel dan wel een andere installatie)?

Stadsverwarming via Ennatuurlijk

Is/zijn de installatie(s) eigendom? ja nee

Zo nee, toelichting (bijvoorbeeld de installatie(s) is/ zijn gehuurd of geleased. Tevens huur-/leaseprijs vermelden):

.....

Merk van de installatie(s):

.....

Type(nummer) van de installatie(s):

.....

Installatiedatum van de installatie(s):

.....

Op welke datum is/zijn deze installatie(s) voor het laatst onderhouden?

.....

Is het onderhoud uitgevoerd door een erkend bedrijf? ja nee

Zo ja, door wie?

.....

Vragenlijst over de woning

- a. Zijn er de afgelopen tijd zaken opgevallen ten aanzien van de installatie(s) (bijvoorbeeld de cv-installatie moet meer dan 1 keer per jaar bijgevuld worden of de installatie functioneert niet goed)? ja nee

Zo ja, wat is u opgevallen?

.....

- b. Zijn er radiatoren die niet warm worden? ja nee

Zo ja, welke?

.....

- c. Zijn er radiatoren of (water)leidingen die lekken? ja nee

Zo ja, waar en welke?

.....

- d. Zijn er radiatoren of (water)leidingen die ooit zijn bevroren? ja nee

Zo ja, waar?

.....

Heeft u vloerverwarming in de woning? ja nee

Zo ja, betreft dit elektrische vloerverwarming, vloerverwarming met warm water of anders?

elektrisch warm water

overig, namelijk:

.....

Waar bevindt zich de elektrische vloerverwarming? n.v.t.

Waar bevindt zich de vloerverwarming met warm water? n.v.t.

Waar bevindt zich de overige vloerverwarming? n.v.t.

- e. Zijn er vertrekken die niet (goed) warm worden? ja nee

Zo ja, welke?

Zolder niet voorzien van vloerverwarming of radiatoren, wel afgedopte leidingen aanwezig dus mogelijkheid om radiatoren te plaatsen.

.....

- f. Heeft de woning zonnepanelen die uw eigendom zijn? ja nee

Vragenlijst over de woning

Heeft de woning zonnepanelen die worden gehuurd of geleased? ja nee

Kan het huurcontract/ leasecontract worden overgenomen door koper? niet bekend ja nee

Zo ja, dan overnamecontract opvragen.

.....

Hoeveel zonnepanelen zijn er aanwezig?

Aantal: **6**

Zo ja, blijven de zonnepanelen achter? nader overeen te komen ja nee

Wat is de capaciteit van één zonnepaneel? (*De capaciteit van zonnepanelen wordt uitgedrukt in Wattpiek (Wp). Bijvoorbeeld één zonnepaneel levert 390 Wp*)

.....

Functioneren alle zonnepanelen? niet bekend ja nee

Wat is het merk/ type van de zonnepanelen?

.....

Maakt u gebruik van een app om de opbrengst van de zonnepanelen te bekijken? ja nee

Zo ja, welke?

.....

In welk jaar zijn de zonnepanelen geplaatst en door wie?

Jaar: **2020**

Installateur:

Is de btw over het aankoopbedrag teruggevraagd van de belastingdienst? ja nee

Hoeveel stroom heeft u het afgelopen jaar opgewekt?

Jaar:

Aantal kWh:

Hoe lang zit er nog fabrieksgarantie op de zonnepanelen?

Vragenlijst over de woning

Zijn de zonnepanelen aangeschaft met subsidie? ja nee

Zo ja, moet de subsidie worden terugbetaald? n.v.t. ja nee

Zo ja, welk bedrag moet worden terugbetaald? €

g. In welk jaar zijn voor het laatst de aanwezige schoorsteenkanalen/rookgasafvoeren geveegd/gereinigd?

h. Nvt

.....

i. Wanneer heeft u de aanwezige schoorsteenkanalen voor het laatst gebruikt?

Nvt

.....

Is de trek van aanwezige schoorsteenkanalen goed? niet bekend ja nee

j. Zijn er onderdelen van de elektrische installatie vernieuwd
(onder de elektrische installatie wordt verstaan alle elektra

leidingen/ schakelaars stopcontacten, meterkast e.d.)? niet bekend ja nee

Zo ja, wanneer en welke onderdelen?

.....

Zijn er gebreken aan de elektrische installatie? ja nee

Zo ja, welke?

.....

k. Is er een laadpaal aanwezig voor een elektrische auto? ja nee

Zo ja, blijft deze achter? nader overeen te komen ja nee

l. Is er mechanische ventilatie of een soortgelijk systeem aanwezig? ja nee

Zo ja, functioneert dit systeem naar behoren? ja nee

Zo nee, toelichting:

.....

Wanneer is dit systeem voor het laatst onderhouden?

.....

Vragenlijst over de woning

Hoe oud is dit systeem ongeveer?

.....

- m. Is er een domoticasysteem of een soortgelijk systeem aanwezig (*Een domoticasysteem bedient de verwarming, verlichting, verwarming, audio, ventilatie e.d. automatisch*)? ja nee

Zo ja, functioneert dit systeem naar behoren? ja nee

Zo nee, toelichting:

.....

Hou oud is dit systeem ongeveer?

.....

- n. Zijn er rookmelders op ieder verdieping aanwezig? ja nee

Zo ja, hoe oud zijn de rookmelders ongeveer?

.....

8. Sanitair, riolering en keuken

- a. Zijn er beschadigingen aan wastafels, douche, bad, toiletten, gootstenen en kranen? ja nee

Zo ja, welke?

.....

- b. Hoe oud is de badkamer ongeveer?

.....

- c. Lopen de afvoeren van wastafels, douche, bad, toiletten, gootstenen en kranen goed door? ja nee

Zo nee, welke niet?

.....

- d. Is de woning aangesloten op het gemeentelijke riool? ja nee

- e. Zijn er gebreken (geweest) aan de riolering, zoals breuken, stankoverlast, lekkages, etc.? ja nee

Zo ja, welke?

.....

Vragenlijst over de woning

- f. Is er een andere voorziening, zoals een septictank, beerput of dergelijk aanwezig? niet bekend ja nee

Zo ja, wat is er aanwezig en hoe dient dit te worden onderhouden?

.....

- g. Van welk jaar dateert de keukenopstelling ongeveer?

.....

- h. Van welk jaar dateert de inbouwapparatuur ongeveer?

.....

Functioneert alle inbouwapparatuur? ja nee

Zo nee, welk inbouwapparaat functioneert niet?

- i. Heeft u een kokend water kraan (*bijvoorbeeld een Quooker kraan of een soortgelijke kraan*)? ja nee

Zo ja, functioneert deze kraan naar behoren en hoe oud is deze kraan ongeveer?

.....

9. Diversen

- a. Wat is het bouwjaar van de woning?

2020

- b. Zijn er asbesthoudende materialen in/op de woning/ bijgebouw(en) aanwezig (*bijvoorbeeld asbest zeil, een asbestplaat die onder en/of achter de CV ketel is geplaatst, asbesthoudend isolatiemateriaal om de verwarmingsbuis, asbesthoudend koord bij oude cv-ketels/gaskachels, asbestgolfplaten e.d.*)?

niet bekend ja nee

Zo ja, welke en waar?

.....

- c. Blijft er in de woning zeil achter, al dan niet vastgelijmd, dat is aangeschaft tussen 1955 en 1982? niet bekend ja nee

- d. Is er sprake van loden leidingen in de woning? niet bekend ja nee

Zo ja, waar?

.....

Vragenlijst over de woning

- e. Is er een Japanse duizendknoop aanwezig in de tuin?
(Een Japanse duizendknoop is een exotische plant, welke moeilijk te verwijderen is. De sterke wortelstokken en stengels van de Japanse duizendknoop zijn in staat om schade te veroorzaken aan gebouwen, leidingen en wegen) niet bekend ja nee
- f. Is er in puin/asbest afval in de grond/tuin aanwezig? niet bekend ja nee
- g. Heeft u elders lekkages gehad (dus los van het dak/sanitair/riolering)? niet bekend ja nee
- h. Is de grond verontreinigd? niet bekend ja nee
Zo ja, is er een onderzoeksrapport? n.v.t. ja nee
Zo ja, heeft de gemeente/provincie een onderzoeks- of saneringsbevel opgelegd? n.v.t. ja nee
- i. Is er een olietank aanwezig of aanwezig geweest? niet bekend ja nee
Zo ja, is deze gesaneerd/verwijderd? n.v.t. ja nee
Als deze is gesaneerd, waar is de olietank op het perceel gesitueerd?
Is er een Kiwa-certificaat aanwezig? n.v.t. ja nee
- j. Is er sprake van overlast door ongedierte in of (rond)om de woning (denk aan muizen, ratten, kakkerlakken, etc.)? ja nee
Zo ja, waar?
.....
- k. Is de woning aangetast door houtworm, boktor, ander ongedierte of zwam? niet bekend ja nee
Zo ja, waar?
.....
Zo ja, is deze aantasting al eens behandeld? n.v.t. ja nee
Zo ja, wanneer en door welk bedrijf?
.....

Vragenlijst over de woning

- l. Is er sprake van chlorideschade (betonrot) (*betonrot komt vooral voor in kruipruimtes van woningen gebouwd tussen 1965 en 1981 die voorzien zijn van betonnen vloerelementen van het merk Kwaaitaal of Manta. Ook andere beton- elementen - bijvoorbeeld balkons - kunnen aangetast zijn*)?

niet bekend ja nee

Zo ja, waar?

.....

- m. Hebben er verbouwingen en/of bijbouwingen plaatsgevonden in en/of om de woning?

ja nee

Zo ja, welke ver-/bijbouwingen, in welk jaartal en door welk bedrijf zijn deze uitgevoerd?

.....

- n. Zijn er verbouwingen of uitbreidingen uitgevoerd zonder omgevingsvergunning (voorheen bouwvergunning)? niet bekend ja nee

Zo ja, welke?

.....

- o. Is er sprake van glasvezel internet? niet bekend ja nee

- p. Bent u in het bezit van een definitief energieprestatiecertificaat/energielabel? ja nee

Zo ja, welke label?

Energielabel A

10. Vaste lasten

- a. Hoeveel betaalde u voor de laatste aanslag onroerendezaakbelasting? €
Belastingjaar:

- b. Wat is de WOZ-waarde? €
Peiljaar:

- c. Hoeveel betaalde u voor de laatste aanslag waterschapslasten? €
Belastingjaar:

Vragenlijst over de woning

- d. Hoeveel betaalde u voor de laatste aanslag gemeentelijke belastingen (zoals rioolheffing en afvalstoffenheffing e.d.)? €
Belastingjaar:
- e. Welke voorschotbedragen betaalt u maandelijks aan de nutsbedrijven?
- | | | |
|------------------|---|---------------|
| Gas: | € | 0 |
| Elektra: | € | 25 |
| Water: | € | 22 |
| Stadsverwarming: | € | 161,20 |
| Anders: | € | 0 |
- Wat is uw jaarverbruik voor gas/ elektriciteit en water?
- | | | | |
|----------------------|----|-----|---------|
| Gas | m3 | : | |
| Elektriciteit hoog | | kWh | : |
| Elektriciteit laag | | kWh | : _____ |
| Elektriciteit totaal | | kWh | : |
| Water | | m3 | : |
| Stadsverwarming | | GJ | : |
| Anders: | | | : |
- Met hoeveel bewoners bewoonde u de woning? aantal: 4 bewoners
- f. Zijn er lease- en/of huurkoopcontracten (bijvoorbeeld keuken, kozijnen, cv-ketel, etc.)? ja nee
Zo ja, welke?
.....
- Zijn deze contracten overdraagbaar op de koper? *Let op! Veel lease- en huurkoopcontracten zijn niet langer overdraagbaar op een koper. Neem hiervoor contract op met de betreffende leverancier.* ja nee
- Hoe lang lopen de contracten nog en wat is de eventuele afkoopsom?
Afkoopsom: € ...
Duur:
- g. Als er sprake is van erfpacht of opstalrecht:
Hoe hoog is dan de canon per jaar? €
- | | | | |
|------------------------------|---------------------------------|-----------------------------|------------------------------|
| Heeft u alle canons betaald? | <input type="checkbox"/> n.v.t. | <input type="checkbox"/> ja | <input type="checkbox"/> nee |
| Is de canon afgekocht? | <input type="checkbox"/> n.v.t. | <input type="checkbox"/> ja | <input type="checkbox"/> nee |

Vragenlijst over de woning

Zo ja, tot wanneer?

.....

- h. Heeft u alle gemeentelijke belastingen die u verschuldigd bent al betaald? ja nee
- Zijn er variabele bedragen voor gemeenschappelijke poorten, inritten of terreinen? ja nee
- Zo ja, hoe hoog en waarvoor? €
- i. Heeft u, om in de straat te parkeren, een parkeervergunning nodig? ja nee
- Hoeveel parkeervergunningen kunnen er maximaal worden aangevraagd? ja nee
- Wat zijn de kosten voor deze parkeervergunning(en) per jaar? €

11. Garanties

Zijn er lopende onderhoudscontracten en/of garantieregelingen overdraagbaar aan de koper? (zoals dakbedekking, cv-installatie, dubbele beglazing, etc.)

ja nee

Zo ja, welke?

.....

12. Nadere informatie (overige zaken die de koper naar uw mening moet weten):

.....

13. Extra vragen door makelaarskantoor zelf geformuleerd

.....

niet bekend ja nee

INFORMATIEF KARAKTER VRAGENLIJST

De vragenlijst geeft vorm, inhoud en structuur aan de mededelingsplicht van verkoper. De mededelingsplicht strekt niet verder dan dat verkoper ten tijde van het sluiten van de overeenkomst aan de koper meedeelt wat hem bekend is omtrent het appartement. De vragenlijst beoogt geen garanties te geven, maar heeft een informatief karakter.

ONDERTEKENING

Vragenlijst over de woning

Verkoper(s) verklaart/verklaren alle hem/haar bekende feiten te hebben vermeld in dit formulier. Verkoper is zich ervan bewust dat hij/zij bij een niet juiste en/of volledige vermelding van feiten het risico loopt om aansprakelijk gesteld te worden door de koper. Verkoper verklaart de woning tot de eigendomsoverdracht op een manier te zullen bewonen en onderhouden welke in het maatschappelijk verkeer als gebruikelijk wordt beschouwd.

Ondergetekende(n) verkla(a)r(t)(en) voorgaande vragen volledig en naar waarheid te hebben ingevuld:

Handtekening:

Handtekening:

Haagwinde 3

www.haagwinde3.nl

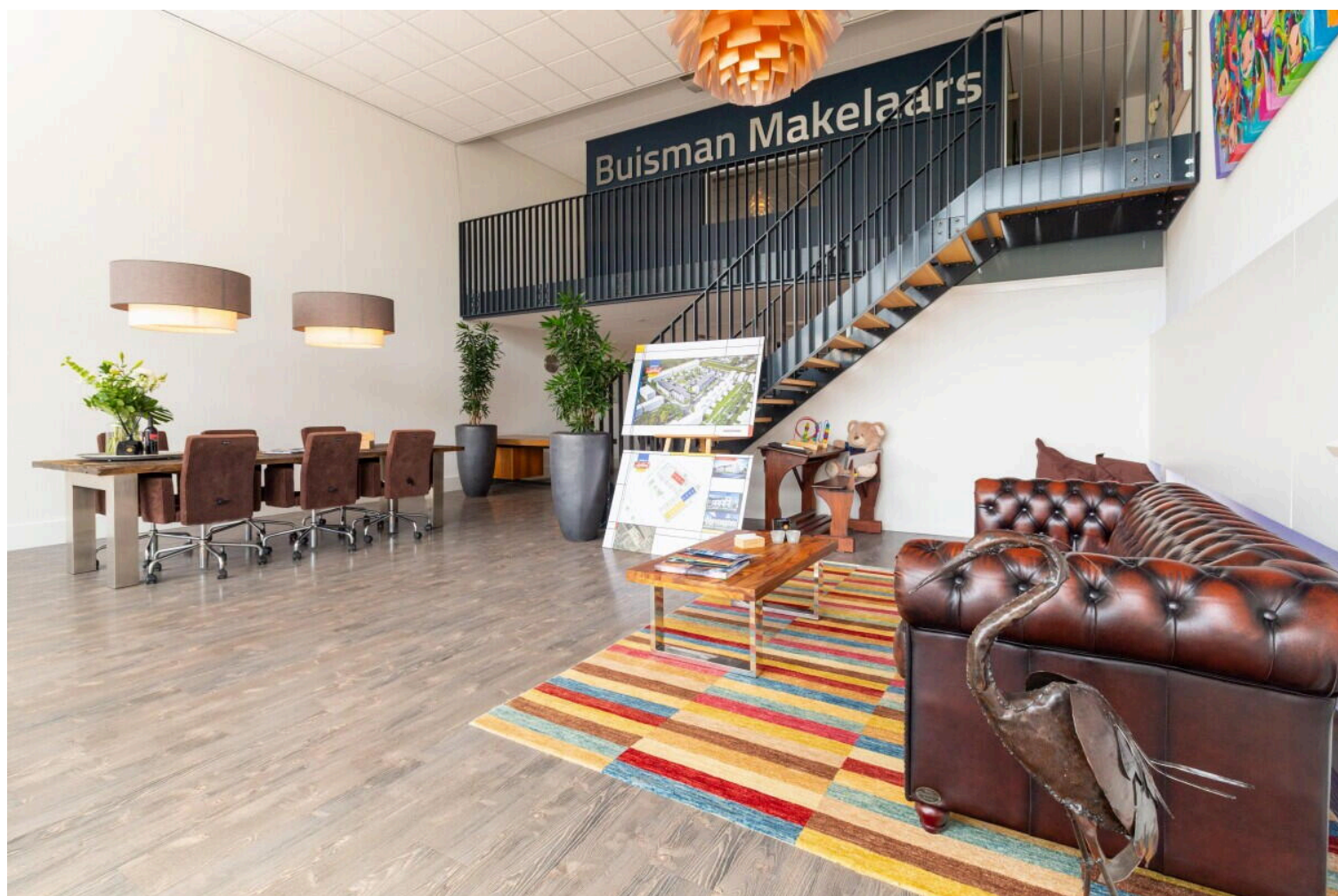

Buisman Makelaars

Zilverparkkade 15
8232 WJ, Lelystad

www.buismanmakelaars.nl
0320 - 202 040

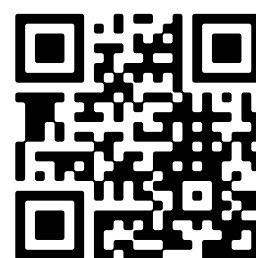

Scan Mij!